



Bari

Puglia [BARI](#) [BAT](#) [BRINDISI](#) [FOGGIA](#) [LECCE](#) [TARANTO](#) **Basilicata** [MATERA](#) [POTENZA](#)

Cerca nel sito

I Top200 in Puglia nello studio di PwC con UniBa: "Aziende crescono se incontrano il mondo della ricerca"

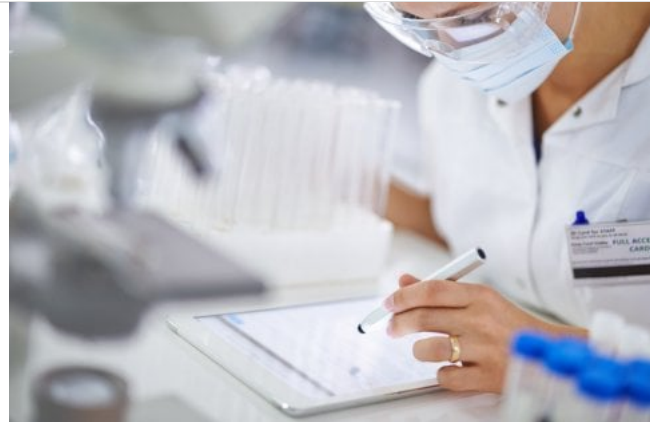

Il 20 marzo in edicola con Repubblica Bari il dossier di 32 pagine interamente dedicato all'economia partire dalle prime 200 aziende per fatturato. Il 19 marzo la tavola rotonda all'Ateneo

di CENZIO DI ZANNI

ABBONATI A



19 marzo 2019

Se le imprese collaborano con università e società di ricerca, il fatturato sale e le opportunità di spuntarla sui mercati globali aumentano. In PwC - fra i maggiori network nel settore dei servizi di consulenza alle imprese - ne sono convinti. "Abbiamo la consapevolezza che i fattori determinanti per la crescita è la vicinanza delle imprese con il mondo dell'accademia e della ricerca", sostengono Cor Aprico e Maurizio Galati, il primo partner e responsabile della sede barese di PwC e l'altro senior manager della stessa società.

Lo hanno messo nero su bianco in Top 200, l'inserto di 32 pagine dedicato all'economia della Puglia a partire dalle prime 200 aziende per fatturato in edicola il 20 marzo con Repubblica e curato con gli economisti dell'Università di Bari: viene presentato il 19 marzo a Ateneo (alle 10,30) in una tavola rotonda moderata dal caporedattore di Repubblica Bari, Domenico Castellaneta. Sul tavolo, fra i temi, il fatturato delle prime 200 società della regione - in crescita di oltre il sei per cento fra 2016 e 2017 - ma anche la nota dolente per le imprese pugliesi: la sottocapitalizzazione.

"Il sistema imprenditoriale pugliese - rilevano i due esperti - evidenzia un ampio numero di società con potenzialità di crescita ma ancora inespresse, soprattutto per effetto della diffidenza all'apertura del capitale a investitori istituzionali o alla quotazione". Tra i redini delle aziende restano saldamente nelle mani di famiglia, salvo rare eccezioni. "Qui - ribatte Galati - la figura del consulente è ancora percepita e riconosciuta come dovrebbe". Ecco l'obiettivo degli analisti: "Sensibilizzare gli imprenditori su una leva per la crescita".

È andata così con Carton Pack, la società di Rutigliano specializzata negli imballaggi per alimenti: "Da pochi mesi ha aperto le porte al private equity e ai capitali di 21Invest". Oggi, intanto, spazio alle testimonianze di imprenditori pugliesi leader nei rispettivi mercati. Matteo Pertosa, amministratore delegato di Sitael, società di Angel Group che è fra le più accreditate nel settore aerospaziale e comprende la Mermec nella diagnostica ferroviaria, fino a Pasquale Casillo, presidente del gigante del grano (Casillo Group), e Cannillo, presidente di Maiora, cui fa capo l'insegna Despar nel Centrosud.

Mi piace [Piace a te e ad altri 109.278.](#)



ARTICOLI CORRELATI



[Legal 500 Uk, è un italiano il vincitore nel diritto dei mercati finanziari](#)

[Perlego, arriva lo 'Spotify dei libri' per rendere democratica l'istruzione universitaria](#)

DI MARCELLO GELARDINI